วิทยาลัยทันตแพทยศาสตร์นานาชาติ มหาวิทยาลัยวลัยลักษณ์

(Walailak University International College of Dentistry)

Walailak Park

การเรียนระบบ Smart Classroom ของนักศึกษาทันตแพทยศาสตร์ชั้นปีที่1-2ที่มหาวิทยาลัยวลัยลักษณ์นครศรีธรรมราช

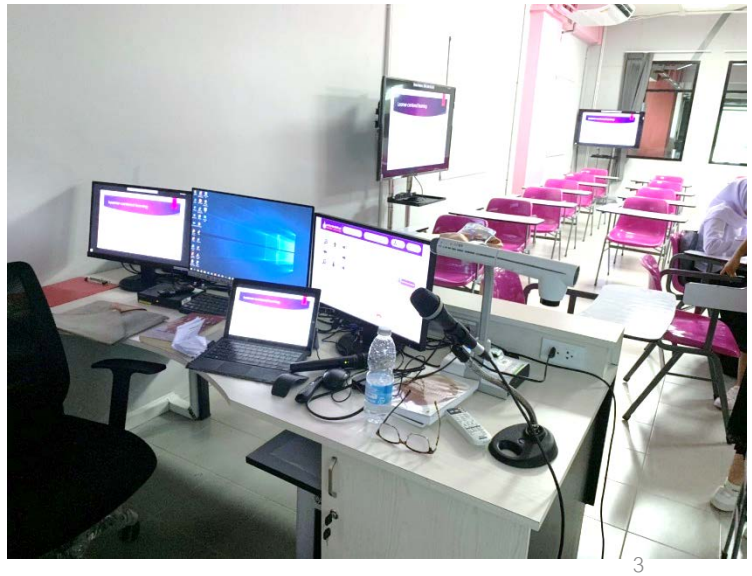

การเรียนในห้องปฏิบัติการวิทยาศาสตร์พื้นฐาน ที่นครศรีธรรมราช

การเรียนในห้องปฏิบัติการชีววิทยาที่นครศรีธรรมราช

การเรียนในห้องปฏิบัติการกายวิภาคศาสตร์ ที่นครศรีธรรมราช

การเรียนในห้องปฏิบัติการจุลกายวิภาคศาสตร์ที่นครศรีธรรมราช

ห้องปฏิบัติการสรีรวิทยามนุษย์ที่นครศรีธรรมราช

Walailak University
International College of Dentistry at Bangkok

Active Learning Classroom ที่ศูนย์สุขภาพช่องปากขั้นสูง ที่กรุงเทพมหานครสำหรับนักศึกษาปริญญาโททางคลินิก

Active Learning Classroom สำหรับนักศึกษา
ปริญญาโทสาขาทันตกรรมจัดฟัน

Cloud-based smart classroom microscope system สำหรับการเรียนจุลกายวิภาคและพยาธิวิทยา

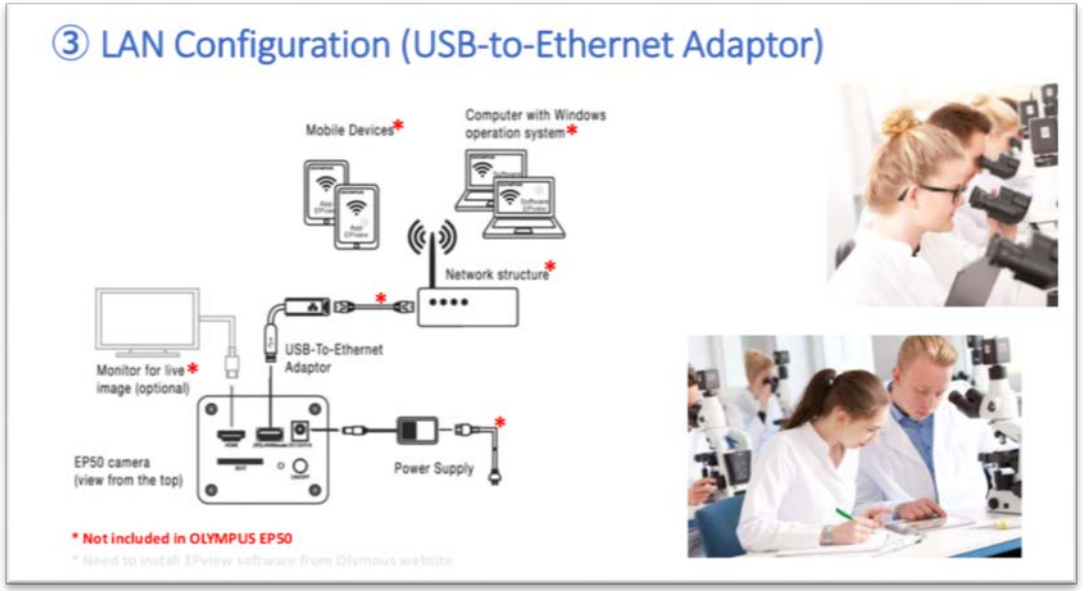

การเรียนโดยใช้Dental Simulation Lab

Library Room

Library Room

Research Laboratory

Research Laboratory

Postgraduate Dental Clinic and Intra Network

Intraoral digital X-Ray and Intra network

Extra oral 3D scans and intra network

อาคารวิทยาลัยทันตแพทยศาสตร์นานาชาติ
ณ ซอยระนอง2

วิทยาลัยทันตแพทยศาสตร์
นานาชาติ ณ ซอยระนอง2

ห้องเรียน Active Learning สำหรับนักศึกษาชั้นปีที่3-6

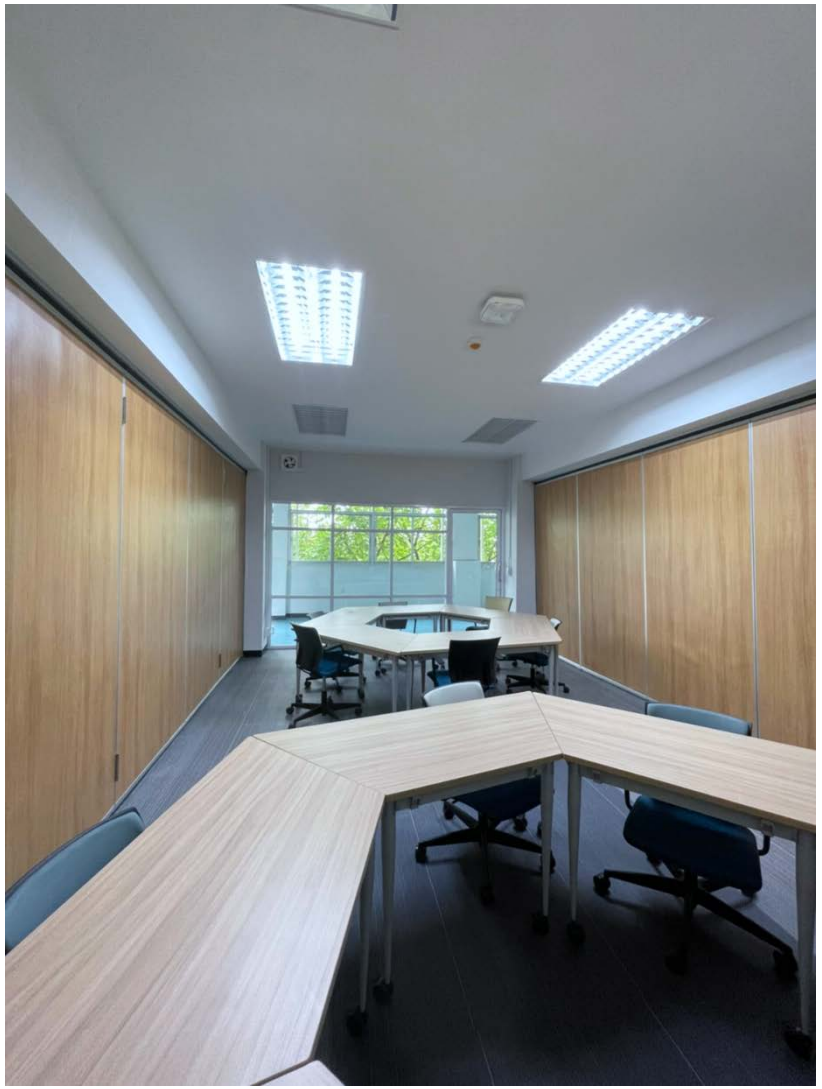

ห้องเรียน Active Learning

ห้องปฏิบัติการปรีคลินิก1 สำหรับนักศึกษาชั้นปีที่ 3-4

ห้องปฏิบัติการปรีคลินิก 2 สำหรับนักศึกษาชั้นปีที่ 3-4

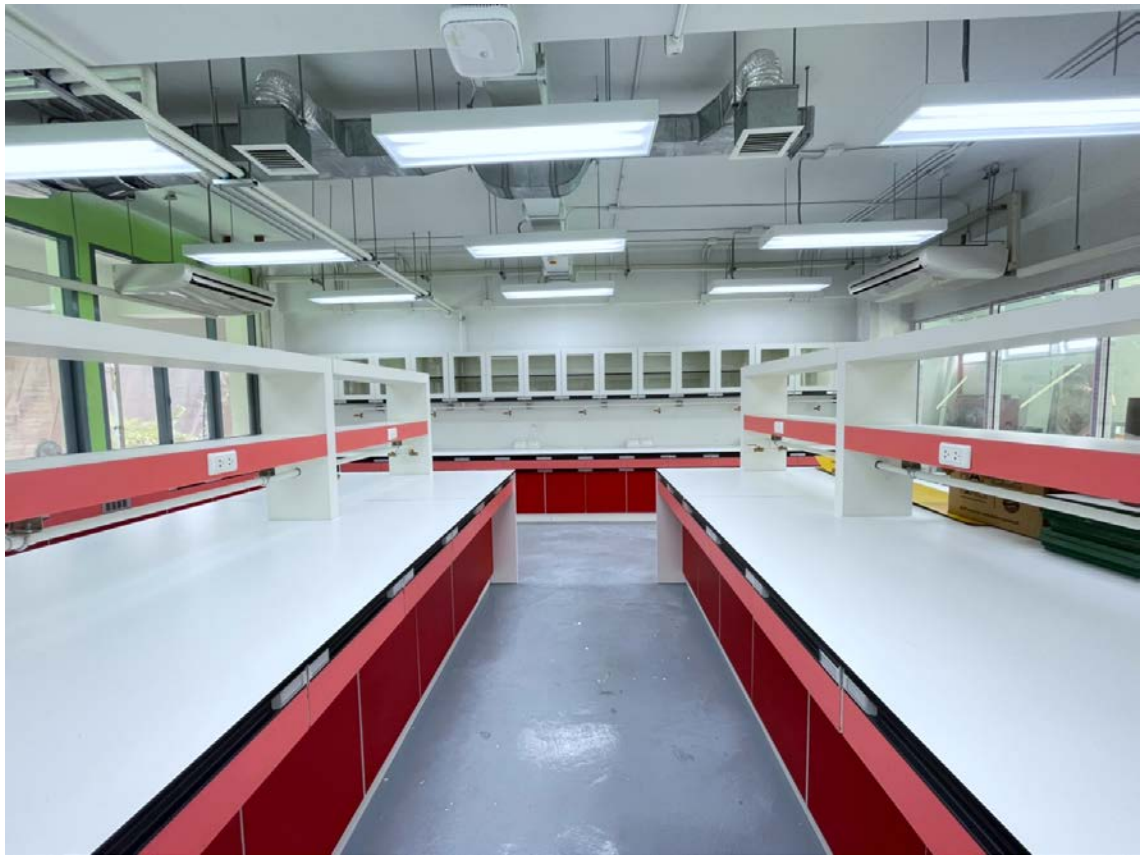

ห้องปฏิบัติการทางทันตกรรม

สถานที่จัดตั้งคลินิกนักศึกษา

ห้องพักอาจารย์

ห้องประชุมสำหรับอาจารย์

ห้องศึกษาด้วยตนเอง (Self direct learning) ทั้งในและนอกเวลาเรียน

ระบบรักษาความปลอดภัยตลอด 24 ชั่วโมงด้วยกล้องวงจรปิด CCTV และพนักงาน รปภ

THANK YOU

วิทยาลัยทันตแพทยศาสตร์นานาชาติ มหาวิทยาลัยวลัยลักษณ์
International College of Dentistry Walailak University